

Nikol Švantnerová
Česká Miss 2015

Sonia®
BareSkin Jewels

Ozdobte své tělo novou kolekcí
nalepovacích šperků na tělo
a vlasy se Swarovski® Crystals





SO.nia®
BareSkin Jewels

JEDINEČNÉ NALEPOVACÍ ŠPERKY NA TĚLO A VLASY ZDOBENÉ SE SWAROVSKI® CRYSTALS

NEJŽÁDANĚJŠÍ MÓDNÍ TREND
TOHOTO ROKU

Unikátní nalepovací šperky na tělo a vlasy SO.nia® BareSkin Jewels s kameny Swarovski vám dají svobodu vyjádřit, jaká jste každý den, ať už jste na obchodní schůzce, ve městě s přáteli, na párty nebo běžíte maraton. Šperky SO.nia® BareSkin Jewels můžete aplikovat na jakoukoliv část vašeho těla nebo do vlasů.

Se šperky si můžete libovolně hrát a různě je kombinovat. Můžete si vytvořit jedinečnou kolekci vlastních ornamentů, která se nejlíp hodí pro váš životní styl.

- Šperky vydrží na vašem těle a vlasech při každém nalepení 2 až 7 dní, a lze je mnohokrát použít.
- Můžete je používat znovu a znovu se speciálním SO.nia® Adhesive Gloss.
- Voděodolné a vhodné pro sportovní aktivity
- Ručně zdobené s kameny Swarovski® a 24karátovým zlatem
- Navrhované a zdobené v Čechách
- Atestováno dle norem Evropské unie

Šperky SO.nia® BareSkin Jewels jsou navrženy pro váš aktivní životní styl, pro každý den. Ať děláte cokoli, vždy zajímavě ozdobí vaše tělo. Snadno je skombinujete s tričkem a jeansy, letními šaty, plavkami, ale i se společenskými či svatebními šaty.

Pro opakované použití doporučujeme použít maskérský lepidlo pro tělo a vlasy SO.nia® Body and Hair Adhesive Gloss.



Objevte tři nové kolekce šperků, díky kterým můžete každý den pocítit svou jedinečnost a dotvořit svůj osobitý styl. Můžete si vybrat jednoduchý ornament nebo zvolit okázalou mozaiku složenou z několika šperků.



THE HYPNOTIZE COLLECTION

Zažijte dotyk luxusu se SO.nia® Hypnotize Collection

The Hypnotize Collection je inspirována světem glamour, červeného koberce, Hollywoodu a královských šperků. Kolekce je ručně osázená kameny Swarovski® se speciálním diamantovým brusem a pozlacená 24karátovým zlatem. Toto ruční zlacení ve třech vrstvách je vytvořené exkluzivně pro šperky SO.nia® a zaručuje jim voděodolnost, jedinečný lesk a jas.

THE HYPNOTIZE
COLLECTION

Scarlett

1016019

Detaily produktu:

- Swarovski® šatonové kameny s diamantovým brusem, ručně zasazené v kovových kotlících a pozlacené 24karátovým zlatem
- Swarovski® flat back kameny: Crystal
- Počet kamenů: 14 ks
- Ornament: Zlaté glitry
- Rozměr: 41 x 28 mm



Angelina

Detaily produktu:

- Swarovski® šatonové kameny s diamantovým brusem, ručně zasazené v kovových kotlících a pozlacené 24karátovým zlatem v kombinaci s flat back Swarovski® kameny uložené na zlatém ornamentu.
- Počet kamenů: 17 ks
- Rozměr: 17 x 35 mm

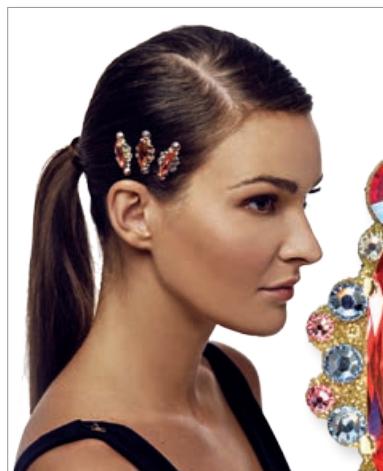

Angelina 1
(Zlatá & Korálová)
1016020



Angelina 2
(Zlatá & Růžová)
1016021



Angelina 3
(Zlatá
& Crystal)
1016025



Angelina 4
(Zlatá
& Tyrkysová)
1016028



THE HYPNOTIZE
COLLECTION

Milla

1016022

Detaily produktu:

- Swarovski® šatonové kameny s diamantovým brusem, ručně zasazené v kovových kotlíčkách a pozlacené 24karátovým zlatem
- Swarovski® flat back kameny: Crystal
- Počet kamenů: 34 ks
- Ornamet: Zlaté glitry
- Rozměr: 17 x 26 mm / 22 x 28 mm / 17 x 26 mm



Anne

1016023



Detaily produktu:

- Swarovski® šatonové kameny s diamantovým brusem, ručně zasazené v kovových kotlíčkách a pozlacené 24karátovým zlatem
- Swarovski® flat back kameny: Crystal
- Počet kamenů: 36 ks
- Ornamet: Zlaté glitry
- Rozměr: 28 x 31 mm / 22 x 12 mm / 28 x 31 mm / 22 x 12 mm

THE PLAY COLLECTION

Okuste La Dolce Vita a vytvořte si unikátní styl kombinací prvků Play Collection

The Play Collection je inspirována italským uměním, historickými šperky a architekturou. Ornamentální vzory s elegantními křivkami a jemnými detaily, doplněné hrou odstínů kamenů, dávají této kolekci unikátnost. Těmto šperkům je vlastní hravost, kombinace vzorů a odstínů jednotlivých ornamentů vytváří originální styl. I tato kolekce je ručně osázena kameny Swarovski®.

Florence

Detaily produktu:

- Swarovski® flat back kameny na zlatém nebo stříbrném ornamentu
- Počet kamenů: 41 ks
- Rozměr: 26 x 72 mm

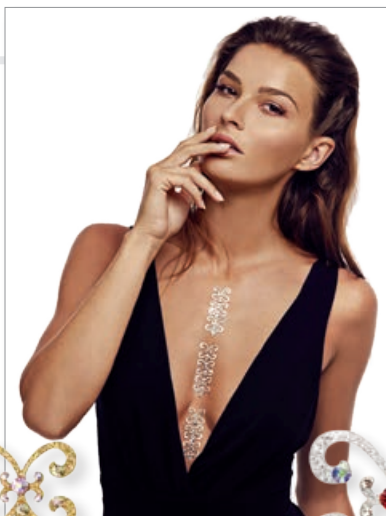

Florence 5
(Stříbrná & Modrá)
1016011



Florence 6
(Stříbrná & Zelená)
1016012



Florence 1
(Zlatá & Crystal)
1016007



Florence 7
(Zlatá & Crystal AB)
1016026



Florence 4
(Stříbrná & Crystal AB)
1016010

Florence 2
(Zlatá & Růžová)
1016008



Florence 3
(Stříbrná & Crystal)
1016009

Florence 8
(Stříbrná & Tyrkysová & Červená)
1016027



Florence 9
(Stříbrná & Perly)
1016045

Rome

Detaily produktu:

- Swarovski® flat back kameny na zlatém nebo stříbrném ornamentu
- Počet kamenů: 32 ks
- Rozměr: 43 x 44 mm



Rome 1
(Zlatá & Crystal)
1016013



Rome 2
(Zlatá & Růžová)
1016014

Rome 3
(Stříbrná & Crystal)
1016015



Rome 4
(Stříbrná & Crystal AB)
1016016



Rome 5
(Stříbrná & Modrá)
1016035

Rome 6
(Stříbrná & Zelená)
1016036



Rome 7
(Stříbrná & Perly)
1016046

Venice



Detaily produktu:

- Swarovski® šatonové kameny s diamantovým brusem, ručně zasazené v kovových kotlících a pozlacené 24karátovým zlatem v kombinaci s flat back Swarovski® kameny uložené na zlatém ornamentu
- Počet kamenů: 41 ks
- Rozměr: 17 x 26 mm / 22 x 28 mm / 17 x 26 mm



Venice 1
(Zlatá
& Crystal AB)
1016017



Venice 2
(Zlatá
& Kovová zlatá)
1016018

Venice 3 (Zlatá & Růžová)
1016037



Venice 5
(Zlatá & Modrá)
1016039



Venice 4
(Zlatá
& Oranžová)
1016038



Venice 7
(Zlatá
& Zelená)
1016041

Venice 6
(Zlatá & Tyrkysová)
1016040



Venice 8
(Zlatá
& Červená)
1016080



THE CHARM COLLECTION

Naznačte své tajemné touhy se SO.nia® Charm Collection

Kolekce SO.nia® Charm Collection je inspirována věčnými, tajemnými symboly. Ozdobte své tělo ornamenty z této kolekce a nechte ostatní uhádnout váš pravý význam, anebo obdarujte své blízké motivem pro štěstí. I tato kolekce je ručně osázena kameny Swarovski®.

Freedom

Detaily produktu:

- Swarovski® flat back kameny na zlatém nebo stříbrném ornamentu
- Rozměr: 35 x 47 mm
- Počet kamenů: 33 ks

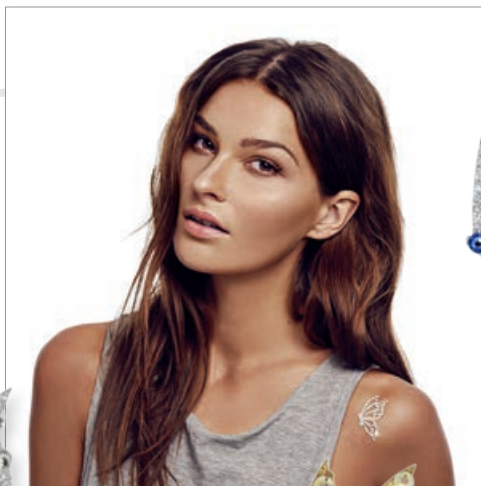

Freedom 4
(Stříbrná & Modrá)
1016034

Freedom 2
(Stříbrná & Crystal)
1016006



Freedom 3
(Zlatá & Crystal AB)
1016033



Freedom 5
(Zlatá & Crystal)
1016042



Freedom 1
(Zlatá & Růžová)
1016005



Freedom 6
(Stříbrná & Crystal AB)
1016077

THE CHARM
COLLECTION

Hope

Detaily produktu:

- Swarovski® flat back kameny na zlatém nebo stříbrném ornamentu
- Počet kamenů: 26 ks
- Rozměr: 10 x 46mm / 10 x 46mm



Hope 2
(Stříbrná
& Modrá)
1016002



Hope 1
(Zlatá
& Růžová)
1016001



Hope 4
(Stříbrná & Crystal)
1016030

Hope 5
(Stříbrná
& Perly)
1016043



Hope 3
(Zlatá
& Crystal AB)
1016029



Secret

Detaily produktu:

- Swarovski® flat back kameny na zlatém nebo stříbrném ornamentu
- Počet kamenů: 23 ks
- Rozměr: 18 x 52 mm

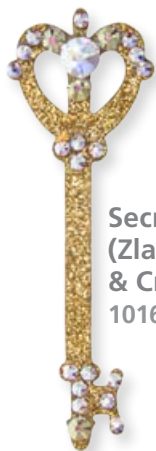

Secret 3
(Zlatá
& Crystal AB)
1016031

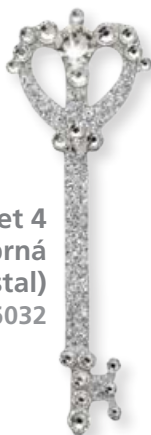

Secret 4
(Stříbrná
& Crystal)
1016032

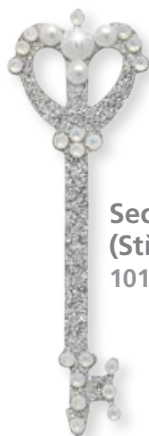

Secret 5
(Stříbrná & Perly)
1016044

Secret 2
(Stříbrná
& Modrá)
1016004

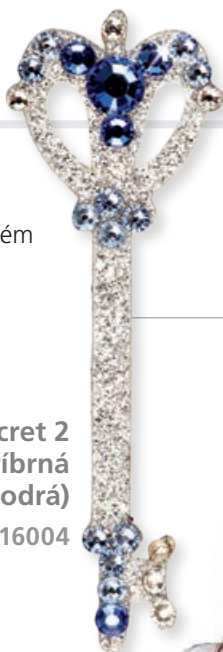

Secret 1
(Zlatá & Růžová)
1016003

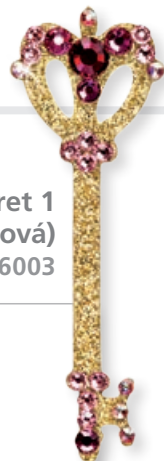

Love

Detaily produktu:

- Swarovski® flat back kameny na stříbrném ornamentu
- Rozměr: 18 x 15 mm / 18 x 15 mm / 18 x 15 mm
- Počet kamenů: 27 ks



Love 1
(Stříbrná
& Crystal)
1016047



Love 2
(Stříbrná & Crystal AB)
1016048



Love 3
(Stříbrná & Růžová)
1016049



Love 6
(Stříbrná & Červená)
1016078



Love 5
(Stříbrná
& Perly)
1016051



Love 4
(Stříbrná & Modrá)
1016050



THE CHARM
COLLECTION

Fame

Detaily produktu:

- Swarovski® flat back kameny na stříbrném ornamentu
- Rozměr: od 15-18 mm / každý ornament
- Počet kamenů: 23 ks

Fame 1 (Stříbrná & Crystal)

1016052

Fame 2 (Stříbrná & Crystal AB)

1016053

Fame 3 (Stříbrná & Růžová)

1016054

Fame 4 (Stříbrná & Modrá)

1016055

Fame 5 (Stříbrná & Perly)

1016056



Elegance

Detaily produktu:

- Swarovski® flat back kameny na stříbrném ornamentu
- Rozměr: 23 x 20 mm
- Počet kamenů: 13 ks



Elegance 1
(Stříbrná & Crystal)
1016057

Elegance 3
(Stříbrná & Růžová)
1016059



Elegance 2
(Stříbrná & Crystal AB)
1016058



Elegance 4
(Stříbrná & Modrá)
1016060



Elegance 5
(Stříbrná
& Perly)
1016061



Elegance 6
(Stříbrná
& Červená)
10116079



THE CHARM
COLLECTION

Glamour

Detaily produktu:

- Swarovski® flat back kameny na stříbrném samolepícím ornamentu
- Rozměr: 27 x 12 mm / 16 x 12 mm / 21 x 12 mm / 11 x 10 mm
- Počet kamenů: 23 ks



Glamour 1
(Stříbrná & Crystal)
1016062

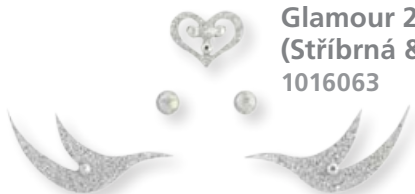

Glamour 2
(Stříbrná & Crystal AB)
1016063



Glamour 3
(Stříbrná & Modrá)
1016064



Glamour 4
(Stříbrná & Perly)
1016065



SO.NIA® CRYSTAL MAKEUP ART COLLECTION

Díky této kolekci můžete pustit uzdu své fantazie a ozdobit si jak vlasy, tak i jemné části obličeje jako oční víčka, obočí, rty, tváře či vytvořit zajímavé ornamenty ve spojitosti s ornamenty SO.nia®. S Art Collection úžasně dozdobíte vaše tetování či vytvoříte dokonalou iluzi piercingu. Zaujměte díky Crystal Makeup Art Collection a vytvořte si tak jedinečný styl pro každý den a pokaždé jinak.

Pro aplikaci crystalů na kůži a vlasy použijte SO.nia® Body and Hair Adhesive Gloss.

Motýlek

Detaily produktu:

- Swarovski® flat back kameny (nelepivé)
- Rozměr: 8 mm
- Počet kamenů: 3 ks



Motýlek 1 (Crystal)
1016066

Srdíčko

- Swarovski® flat back kameny (nelepivé)
- Rozměr: 8 mm
- Počet kamenů: 4 ks



Srdíčko 1 (Crystal)
1016067



Srdíčko 2 (Červené)
1016081

Mašlička

Detaily produktu:

- Swarovski® flat back kameny (nelepivé)
- Rozměr: 6 x 4,5 mm
- Počet kamenů: 4 ks



Mašlička 1 (Crystal)
1016068

Rhinestones

Detaily produktu:

- Swarovski® flat back kameny (nelepivé)
- Rozměr: 5 mm
- Počet kamenů: 20 ks

Rhinestones 1
(Zlatá & Crystal)
1016069



Rhinestones 2
(Stříbrná & Crystal)
1016070



Detaily produktu:

- Swarovski® flat back kameny (nelepivé)
- Rozměr: 3 mm
- Počet kamenů: 40 ks



Rhinestones 3 (Crystal)
1016071



Rhinestones 4 (Crystal AB)
1016072



Rhinestones 5 (Růžová)
1016073



Rhinestones 6 (Sv. modrá)
1016074



Rhinestones 7 (Modrá)
1016075



Rhinestones 8 (Zelená)
1016076



Lepivý lesk na tělo a vlasy

So.Nia® BareSkin lepivý lesk je vytvořen pro snadnou aplikaci šperků na kůži a vlasy.

Lepivý lesk udrží šperky na jejich místě až po 7 dní a je zcela voděodolný. Lepivý lesk je hypoalergení a je zdravotně nezávadný a bezpečný. Byl atestován v dle standardů Evropské unie.

Naneste malé množství lepivého lesku na ornament nebo na čistou a suchou pokožku. Lehce přitlačte ornament na požadované místo na pokožce nebo vlasech. Správná aplikace zajistí, že ornament zůstane na svém místě i ve vodě nebo při občasném dotyku či zadrhnutí o šaty či jinou část vašeho těla.

Před použitím, zatřepejte a vyzkoušejte malou dávku lepivého lesku na své pokožce, abyste odhalili případné alergické reakce. Lepivý lesk není určen pro vnitřní užití. Vyhněte se kontaktu s očima a poškozenou pokožkou. Držte mimo dosah dětí mladších 3 let. Skladujte mimo přímé sluneční světlo a zdroje tepla, na suchém místě s teplotou do 28 °C.



NEJČASTĚJI KLADENÉ OTÁZKY

Jak dlouho se šperky udrží na mé pokožce?

- Šperky vydrží na vaší pokožce či vlasech dva až sedm dní při každém nalepení.
- Jak dlouho zůstanou na vaší pokožce, záleží na tom, kde budou na vašem těle umístěné a jakým aktivitám se budete věnovat.
- Například šperky vydrží na vaší pokožce déle, pokud je umístíte do dekoltu než na hřbety rukou, protože na rukách budou více vystaveny mechanickému oděru a vodě.

Mohu se šperky So.nia® plavat či sportovat?

- Samozřejmě! Šperky jsou vodě a potu odolné.
- Aby na vaší pokožce vydržely co nejdéle, vyhněte se hrubému mechanickému oděru, zvláště pokud je vaše pokožka mokrá či zpcená.

Kam mohu šperky na svém těle umístit?

- Šperky můžete umístit na jakékoliv místo na vašem těle a ve vlasech.
- Šperky nejsou vhodné pro umístění na šatech, či podrážděných částech vašeho těla.

Jak šperk na své tělo připevním?

- Pokud jej chcete připevnit na tělo, ubezpečte se, že vaše pokožka je na vybraném místě suchá a čistá. Očistěte pokožku odličovačem, který není na olejové bázi.
- Pokud chcete šperk umístit ve vlasech, zajistěte, že vaše vlasy jsou suché a čisté, a nejsou ošetřeny stylingovými výrobky na bázi oleje.
- Šperky jsou umístěné na průhledné fólii.
- Opatrně šperk sloupněte z filmu (uchopte za glitrovou část, ne za kameny) a jemně jej přitlačte na místo, kam chcete šperk umístit.
- Film pečlivě uschovejte pro další použití.

Jak šperky ze své pokožky odstraním?

- Opatrně šperk sejměte z vaší pokožky či vlasů.
- Šperky vraťte na průhlednou folii pro další použití.
- Zbytky lepivého lesku odstraňte olejovým odličovačem či mýdlem.

Jak znovu připevním šperky SO.nia®?

- Pokud jej chcete připevnit na tělo, ubezpečte se, že vaše pokožka je na vybraném místě suchá a čistá.
- Pokud chcete šperk umístit ve vlasech, zajistěte, že vaše vlasy jsou suché a čisté, a nejsou ošetřeny stylingovými výrobky na bázi oleje.
- Opatrně sejměte ornament z průhledné fólie.
- Otevřete SO.nia® Body and Hair Adhesive Gloss.
- Lehce rozetřete lepivý lesk na zadní straně šperku.
- Jemně přitlačte ornament na požadované místo na vašem těle či ve vašich vlasech a vyčkejte 2 minuty do úplného zaschnutí.



Sonia



Sonia se posledních patnáct let zabývala navrhováním bespoke couture svatebních šatů, modelů pro zvláštní příležitosti a luxusních plavek, které byly k vidění na přehlídkách a výstavách např. v Paříži či Los Angeles.

Důvod proč jsem BareSkin šperky vytvořila, je moje víra, že každá žena má právo žít v luxusu a vytvořit si vlastní styl pro každý den svého života, ať je na jakémkoliv místě a dělá cokoli, nejen při výjimečných příležitostech.

Každý moment života může být nádherný a výjimečný. Ať už se dnes vdáváte, běžíte maraton, nebo jste na obchodní schůzce. Moje kolekce byly vytvořené, aby vám daly svobodu a volnost vyjádřit, jaká žena skutečně jste.

Projděte mou sbírku a naleznete dokonalý šperk, který zkrášlí váš den. Moje motto je:



“**Prožijte každý den svého života krásná a okouzující.**”

OBSAH

HYPNOSE













4		Scarlett	Scarlet	1016019	Zlatá	Stříbrná
4		Angelina	Angelina 1	1016020	Zlatá	Korálová
4		Angelina	Angelina 2	1016021	Zlatá	Růžová
4		Angelina	Angelina 3	1016025	Zlatá	Crystal
4		Angelina	Angelina 4	1016028	Zlatá	Tyrkysová
5		Milla	Milla	1016022	Zlatá	Stříbrná
5		Anne	Anne	1016023	Zlatá	Stříbrná

PLAY

6		Florence	Florence 1	1016007	Zlatá	Stříbrná
6		Florence	Florence 2	1016008	Zlatá	Růžová
6		Florence	Florence 3	1016009	Stříbrná	Stříbrná
6		Florence	Florence 4	1016010	Stříbrná	Crystal AB – zlatavá
6		Florence	Florence 5	1016011	Stříbrná	Modrá
6		Florence	Florence 6	1016012	Stříbrná	Zelená





OBSAH

PLAY









6		Florence	Florence 7	1016026	Zlatá	Crystal AB
6		Florence	Florence 8	1016027	Stříbrná	Tyrkysová & Červená
6		Florence	Florence 9	1016045	Stříbrná	Perly
7		Rome	Rome 1	1016013	Zlatá	Stříbrná
7		Rome	Rome 2	1016014	Zlatá	Crystal AB zlatavá – růžová
7		Rome	Rome 3	1016015	Stříbrná	Stříbrná
7		Rome	Rome 4	1016016	Stříbrná	Crystal AB – zlatavá
7		Rome	Rome 5	1016035	Stříbrná	Modrá
7		Rome	Rome 6	1016036	Stříbrná	Zelená
7		Rome	Rome 7	1016046	Stříbrná	Perly
8		Venice	Venice 1	1016017	Zlatá	Crystal AB – zlatavá
8		Venice	Venice 2	1016018	Zlatá	Kovová zlatá
8		Venice	Venice 3	1016037	Zlatá	Růžová

OBSAH

PLAY













8		Venice	Venice 4	1016038	Zlatá	Oranžová
8		Venice	Venice 5	1016039	Zlatá	Modrá
8		Venice	Venice 6	1016040	Zlatá	Tyrkysová
8		Venice	Venice 7	1016041	Zlatá	Zelená
8		Venice	Venice 8	1016080	Zlatá	Červená

CHARM

9		Freedom	Freedom 1	1016005	Zlatá	Růžová
9		Freedom	Freedom 2	1016006	Stříbrná	Stříbrná
9		Freedom	Freedom 3	1016033	Zlatá	Crystal AB
9		Freedom	Freedom 4	1016034	Stříbrná	Modrá
9		Freedom	Freedom 5	1016042	Zlatá	Crystal
9		Freedom	Freedom 6	1016077	Stříbrná	Crystal AB
10		Hope	Hope 1	1016001	Zlatá	Růžová
10		Hope	Hope 2	1016002	Stříbrná	Modrá













OBSAH

CHARM

10		Hope	Hope 3	1016029	Zlatá	Crystal AB
10		Hope	Hope 4	1016030	Stříbrná	Crystal
10		Hope	Hope 5	1016043	Stříbrná	Perly
11		Secret	Secret 1	1016003	Zlatá	Růžová
11		Secret	Secret 2	1016004	Stříbrná	Modrá
11		Secret	Secret 3	1016031	Zlatá	Crystal AB
11		Secret	Secret 4	1016032	Stříbrná	Crystal
11		Secret	Secret 5	1016044	Stříbrná	Perly
12		Love	Love 1	1016047	Stříbrná	Crystal
12		Love	Love 2	1016048	Stříbrná	Crystal AB
12		Love	Love 3	1016049	Stříbrná	Růžová
12		Love	Love 4	1016050	Stříbrná	Modrá
12		Love	Love 5	1016051	Stříbrná	Perly

OBSAH

CHARM









12		Love	Love 6	1016078	Stříbrná	Červená
13		Fame	Fame 1	1016052	Stříbrná	Crystal
13		Fame	Fame 2	1016053	Stříbrná	Crystal AB
13		Fame	Fame 3	1016054	Stříbrná	Růžová
13		Fame	Fame 4	1016055	Stříbrná	Modrá
13		Fame	Fame 5	1016056	Stříbrná	Perly
14		Elegance	Elegance 1	1016057	Stříbrná	Crystal
14		Elegance	Elegance 2	1016058	Stříbrná	Crystal AB
14		Elegance	Elegance 3	1016059	Stříbrná	Růžová
14		Elegance	Elegance 4	1016060	Stříbrná	Modrá
14		Elegance	Elegance 5	1016061	Stříbrná	Perly
14		Elegance	Elegance 6	10116079	Stříbrná	Červená
15		Glamour	Glamour 1	1016062	Stříbrná	Crystal

OBSAH

CHARM



15		Glamour	Glamour 2	1016063	Stříbrná	Crystal AB
15		Glamour	Glamour 3	1016064	Stříbrná	Modrá
15		Glamour	Glamour 4	1016065	Stříbrná	Perly

MAKEUP ART

16		Motýlek	Motýlek 1	1016066		Crystal
16		Srdíčko	Srdíčko 1	1016067		Crystal
16		Srdíčko	Srdíčko 2	1016081		Červená
16		Mašlička	Mašlička 1	1016068		Crystal
17		Rhinestones	Rhinestones 1	1016069	Zlatá	Crystal
17		Rhinestones	Rhinestones 2	1016070	Stříbrná	Crystal
17		Rhinestones	Rhinestones 3	1016071		Crystal
17		Rhinestones	Rhinestones 4	1016072		Crystal AB
17		Rhinestones	Rhinestones 5	1016073		Růžová

OBSAH

MAKEUP ART

17		Rhinestones	Rhinestones 6	1016074	Sv. modrá
17		Rhinestones	Rhinestones 7	1016075	Modrá
17		Rhinestones	Rhinestones 8	1016076	Zelená

GLOSS

18		Lepidlo	Lepidlo	1016024	Lepidlo
----	---	---------	---------	---------	---------

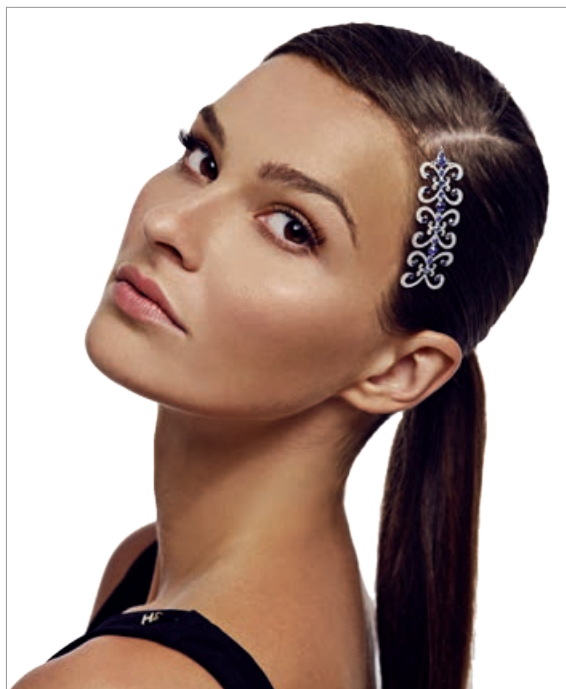

SO.nia® BareSkin Jewels
Korunní 2569/108, 101 00 Praha 10
Česká republika

+420 739 370 895

info@so-nia.com

E-shop: www.SO-nia.com

 SO.nia.BareSkinJewels

 SO.nia BareSkin

 SO.nia BareSkin Jewels

 SO.niaBareSkinJewels

VÁŠ PRODEJCE: